Association X-Graines
Opération de restauration écologique du Coeur de la Ni : accès
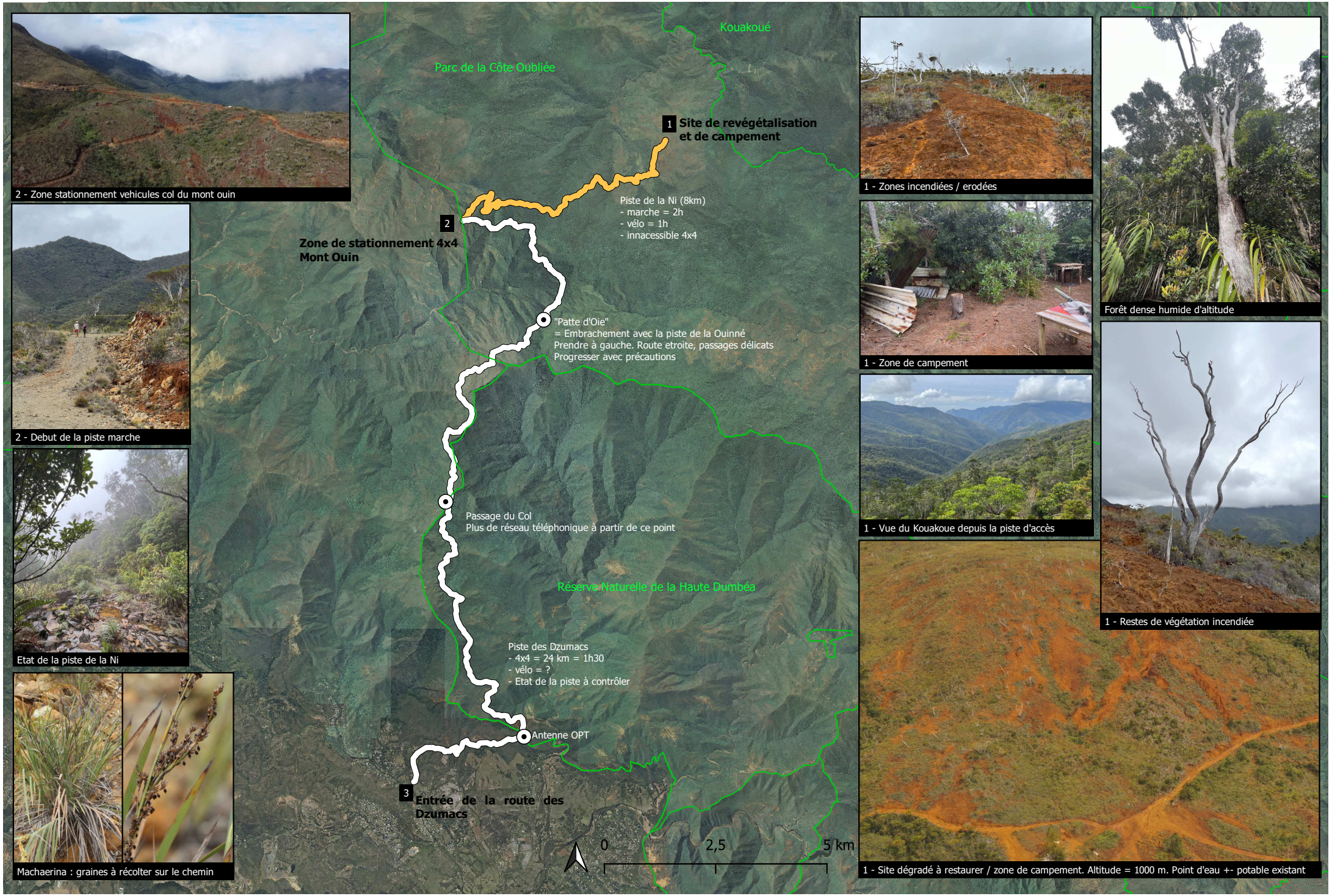
Contact organisation : xgraines@gmail.com - Tel / Whatsapp : 72 43 40
- Nicolas Rinck : Membre fondateur - organisateur de l'opération
- Tristan Allignol : Chargé de projet asso
- Morgan Kucharzewski : Président d'XGraines